

20 APP x 1.8 = 36ST
 Regelgeving: minimum 1 parkeerplaats per APP in kelder
 overige parkeerplaatsen bovengronds

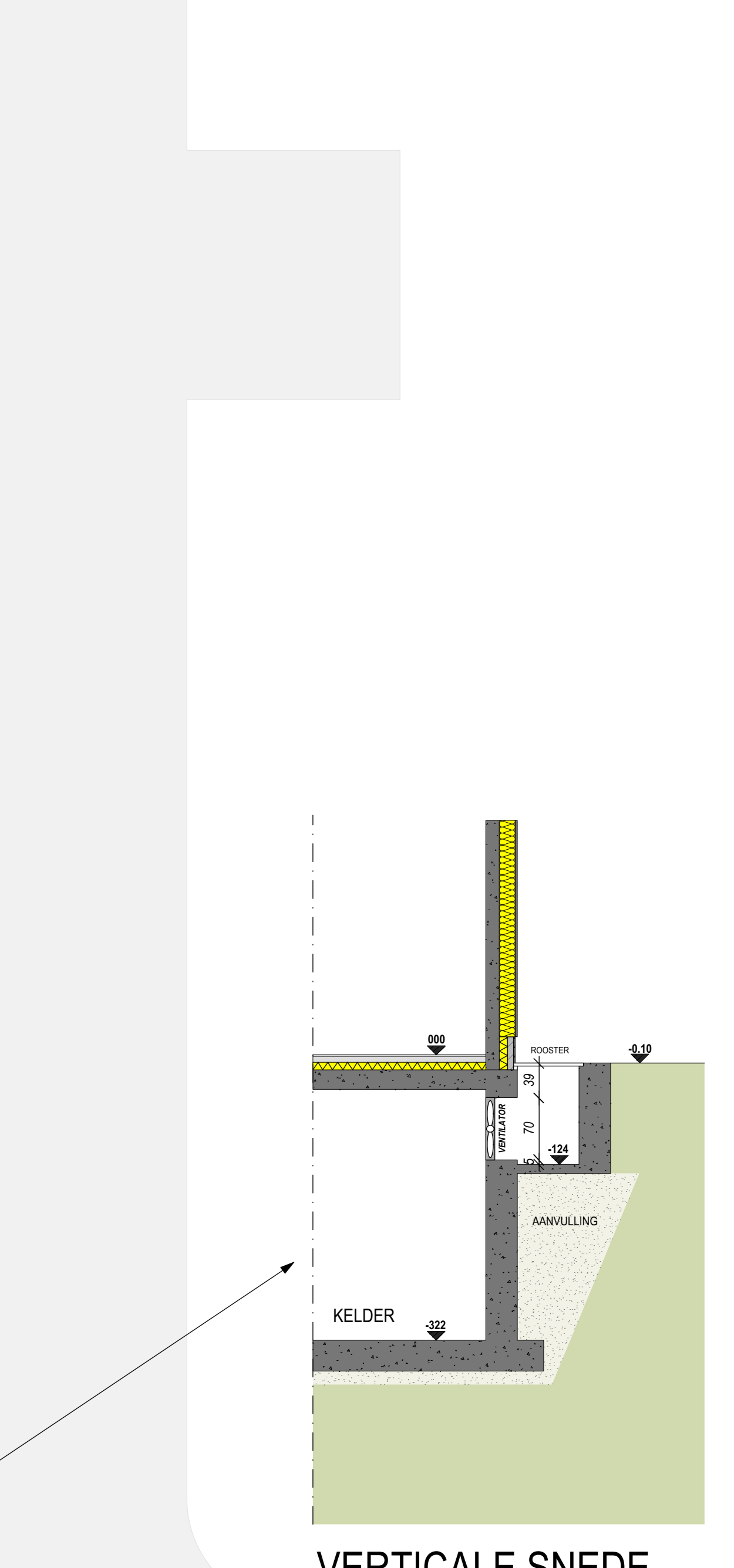
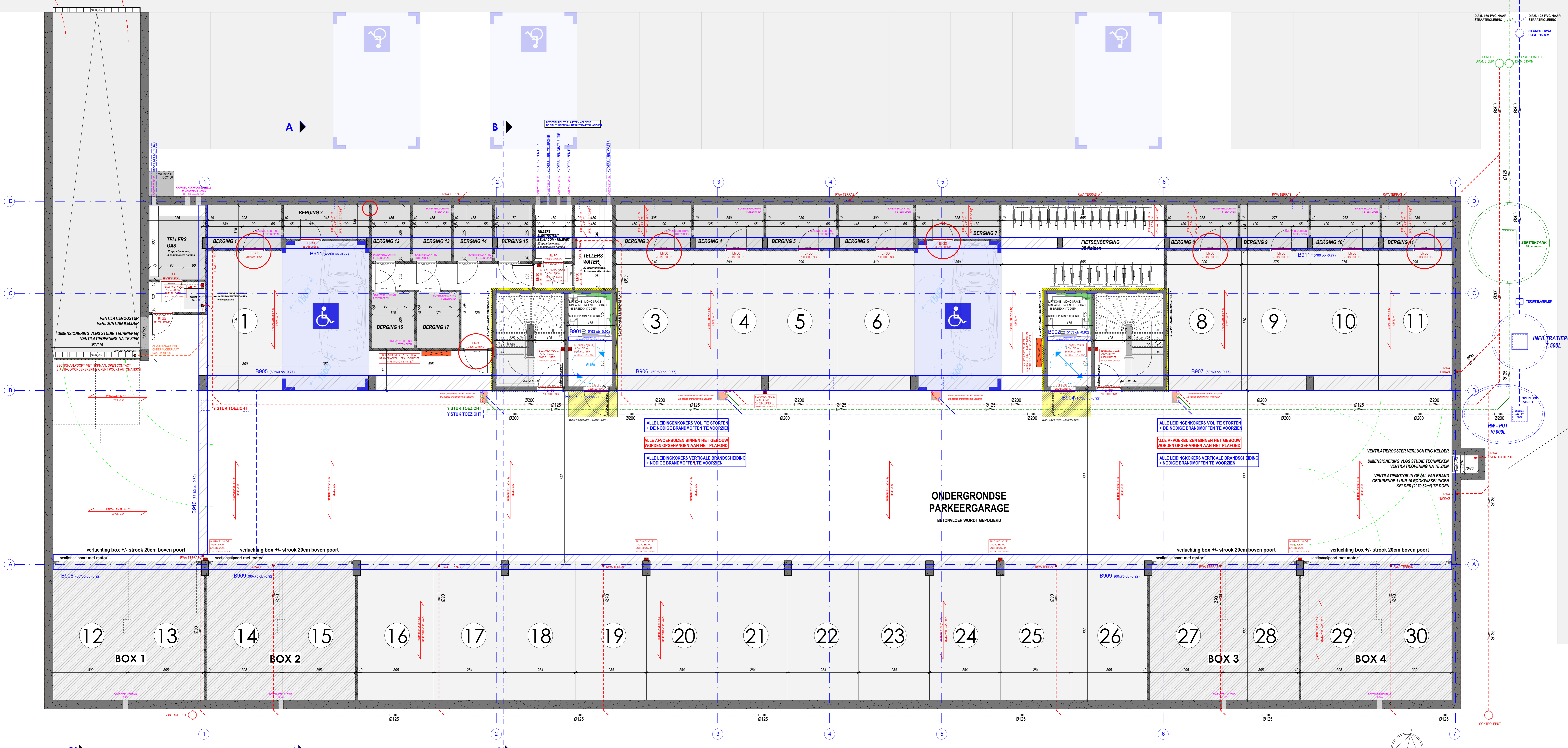

KELDER: 100% WATERDICHTE CONSTRUCTIES
 KIMPLATEN IN DE BETONWAND ONDERAAN EN BOVENAAN TE VOORZIEN

	BETONSTEEN
	KALKANDSTEEN (DEKLEIJ) 15 CM
	STANDAARD OPGEBLOKEN 8 CM
	WATERAFSTOTENDE OPGEBLOKEN 8 CM
	BETON
	VERLAAGD PLAFOND

KELDERVERDIEPING - BLOK AB

AARD: BOUWEN VAN EEN MEERGEZONSWONING MET 16 WOONEENHEDEN EN 3 COMMERCIËLE RUIMTES			
PROVINCIE: Drenthe	STAD: Drenthelagen (Gent)	KADASTRAAL: Destebergen: Afdeling 1 - Sectie A - Nr. 773W, 86T, 86W, 204F, 203K, 203H, 203N	LOT: 21
OPDRACHTGEVER: DURABRIK BOUWBEDRIJVEN NV		verteenwoordigd door Mevr. Callens Claudia LANDSEKERSTRAAT 10 9031 DRONGEN	
GEBRUIKTE MATERIALEN:		VALGEGEVEN:	
gevel: cesp (40)	plafond: erfbloek	A: OPWAARTSVOLGING	23/10/2011 AV
opbouw: pvc	vloer: keramiek	B: CONTROL PLANEN 1:1 (MUTUËLE GROEP 0)	01/10/2011 AV
deuren: pvc	muur: baksteen	C: DOORNAME CC: OORVOEREN MUTUËLE	16/03/2011 AV
ramen: aluminium	plafond: gips	D: CONTROL E SW	12/04/2011 AV
bedrading: RIV-afzetten	plafond: gips	E: AANDELEN TEGEL	24/10/2011 AV
		F: AANDELEN RIVA	05/10/2011 S.P.
		G: AS-BUUT PLANEN	16/03/2011 AV
		H:	
		I:	

De ondervermelding van de bouwmateriaal (ind. de afwerking) betekent de opdrachtgever is verantwoordelijk voor de inhoud ervan.
 Het gebruik van de plannen dient niet te worden beschouwd als een garantie voor de kwaliteit van de uitvoering.
 De afwerking van de plannen dient niet te worden beschouwd als een garantie voor de kwaliteit van de uitvoering.
 Het gebruik van de plannen dient niet te worden beschouwd als een garantie voor de kwaliteit van de uitvoering.
 Het gebruik van de plannen dient niet te worden beschouwd als een garantie voor de kwaliteit van de uitvoering.

ARCHITECTENBUREAU BERKEN	STAD: 41 GEMEENTEBESTUUR STEDEBOUW EN RUIMTELIJKE ORDENING
Bellemstraat 50 9800 Aalter Tel: 09 227 88 27 Fax: 09 227 88 20 info@architectenbureau.berken.com Oude Architecten Oost-Vlaanderen	

DE OPDRACHTGEVER(S)

DOSSIER: 12.12.13	GETEKEND: J.V.	DATA: 03/10/2014	SCHAAL: 1:50, 1:100 e.a.
PLAN NR. KELDERPLAN		AANTAL PLANNEN: 6	

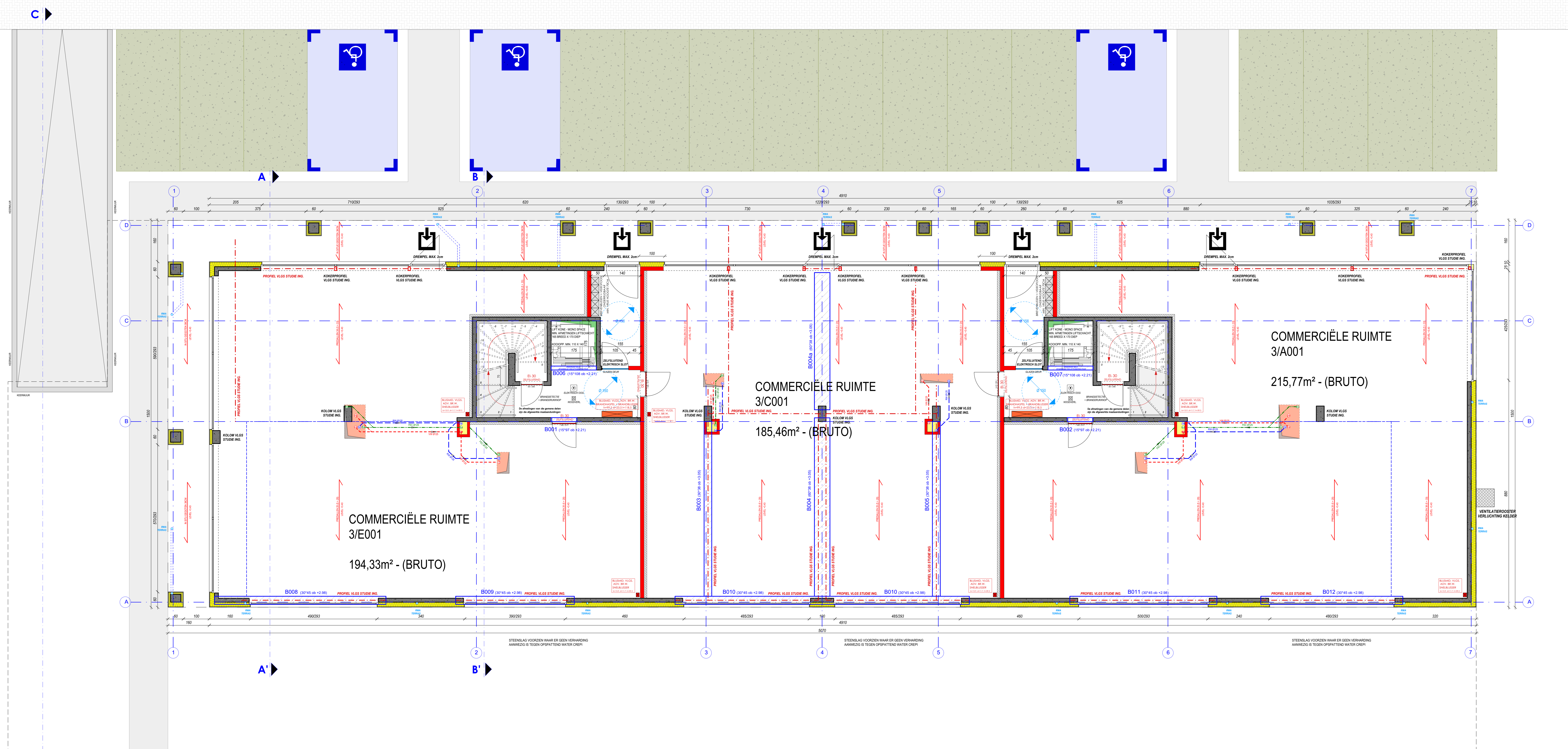

CONTOUR KELDER

GELIJKVLOERS - ZONE AB

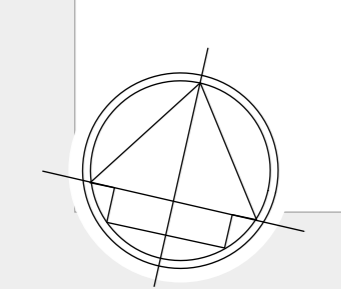

	BETONSTREIN
	KALKZANDSTREIN (DEUKDIP 15 CM)
	STANDAARD OPBELDEN 8 CM
	WATERSTOTENDE OPBELDEN 8 CM
	BETON
	VERLAAGD PLAFOND

Legende

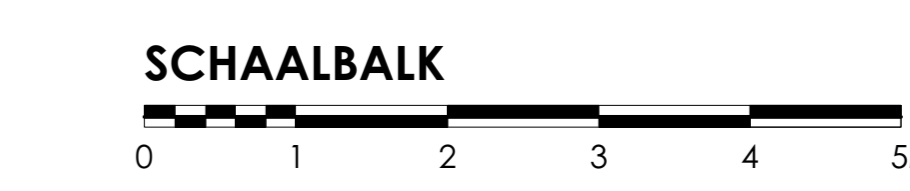

AARD: BOUWEN VAN EEN MEERGEZINSWONING MET 16 WOONEHEDEN EN 3 COMMERCIELE RUIMTES			
PROVINCIE	West-Vlaanderen	Verdelingsnr.	BPA /
STAD	Draaibergen (Gest)	Opgeheven	BPA nam BPA-TAE
STRAAT	Verkeveling TAE-Site - Zone 3 LOT 21 - Blok AB	Algemeen	NB /
KADASTRAAL	Destelbergen Afdeling 1 - Sectie A - Nr. 773W, 86T, 86V, 203F, 203K, 203N/Voer		
LOT	21		

OPDRACHTGEVER	DURABRIK BOUWBEDRIJVEN NV vertegenwoordigd door Boca bvba vertegenwoordigd door Mevr. Callens Claudia LANDEGEMSTRAAT 10 9031 DRONGEN
----------------------	---

GEBRUIKTE MATERIALEN :	VALDENDEN :
gevel: opstal (wit)	A OPMAAKTUIGERING
plaf: witteplaf	B CONTROL PLANEN (1) SAMMETTEND OORP D
dekvloer: gietvloer	C DOORNAME CC - DOORVOEREN NUTVOORZ.
deurp: gietvloer stuwte hardsteen,	D VERLICHTING BOVEN EN VENTILATIE KELLER
ramen: aluminium	E AANDEKING TEGEN AANDEKING
bedekking: aluminium	F CONTROL SW
RIV-afzetten: aluminium nr 9005 zwart met structuur	G AANDEKING TEGEN AANDEKING
	H AANDEKING RIVA
	I AS-BUUT PLANEN
	J
	K
	L

Bij onderbreking van de bouwaanpak (ind. de oplevering) verlaagt de opdrachtgever zich akkoord met de inhoud ervan.
Wijzigingen van de plannen dienen door de bouwheer schriftelijk aan de architect te worden medegedeeld.
De bouwheer aanvaardt de plannen en de uitvoering daarvan. Hij aanvaardt de aansprakelijkheid van de
opdrachtgever en aanvaardt de aansprakelijkheid van de architect. De architect aanvaardt de aansprakelijkheid van de
opdrachtgever in uitvoering, met uitzondering van de aansprakelijkheid van de opdrachtgever en aanvaardt algemeen.

ARCHITECTENBUREAU BERKIN	STAD: of GEMEENTERESTAURATEUR
Bellemstraat 50	STEDENBOUW EN RUIMTELIJKE
9800 Aalter	ORDENING
Tel: 09 227 88 27	
Fax: 09 227 88 28	
info@architectenbureau.berkin.com	
Orde Architecten West-Vlaanderen	
DE OPDRACHTGEVER(S)	

DOSSIER: 12.12.13	GETEKEND: J.V.	DATE: 03/03/14	SCHAAL: 1:50, 1:100 e.a.
PLAN NR: 06.LIN.VL.003			AANTAL PLANNEN: 6

APP A.2.1
3/B204
87,05 m²

APP B.2.4
3/D201
88,61 m²

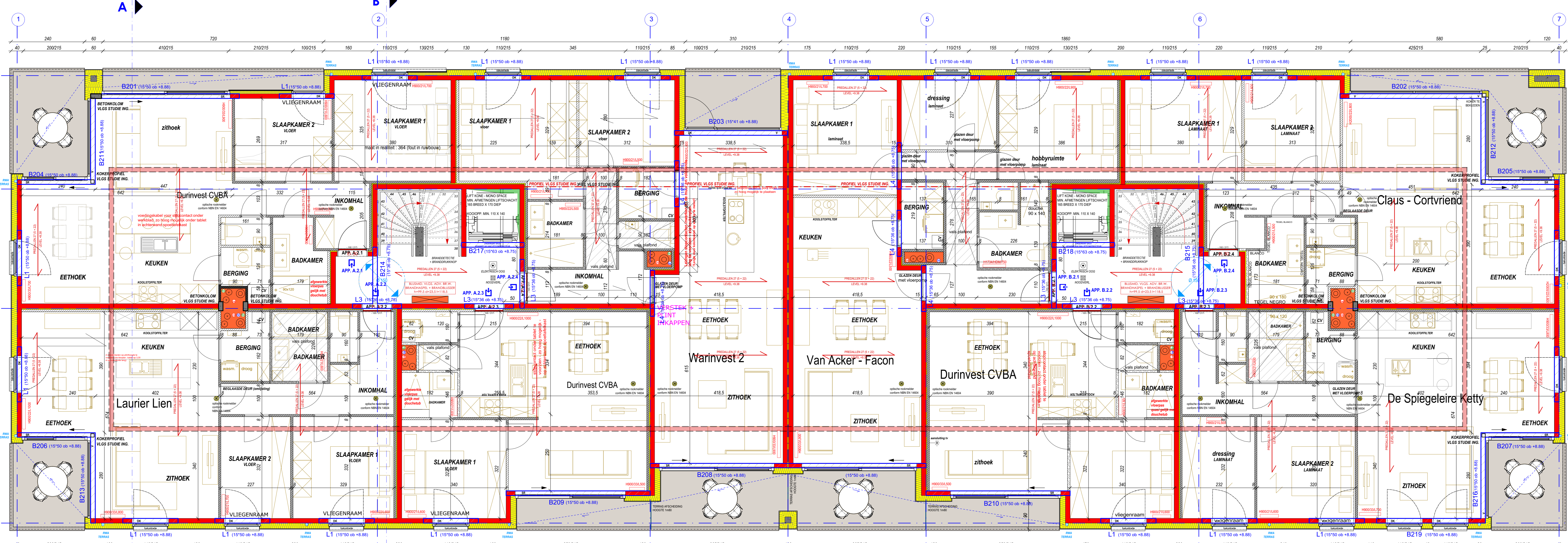

APP A.2.2
3/B203
84,40 m²

APP B.2.3
3/D202
84,40 m²

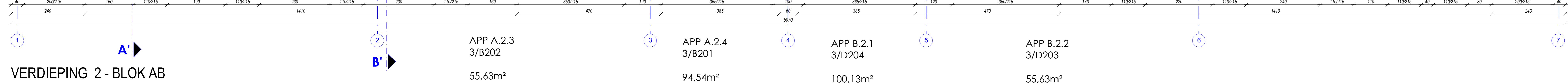

VERDIEPING 2 - BLOK AB

APP A.2.3
3/B202
55,63 m²

APP A.2.4
3/B201
94,54 m²

APP B.2.1
3/D204
100,13 m²

APP B.2.2
3/D203
55,63 m²

APP A.1.1
3/B104
87,05 m²

APP B.1.4
3/D101
89,75 m²

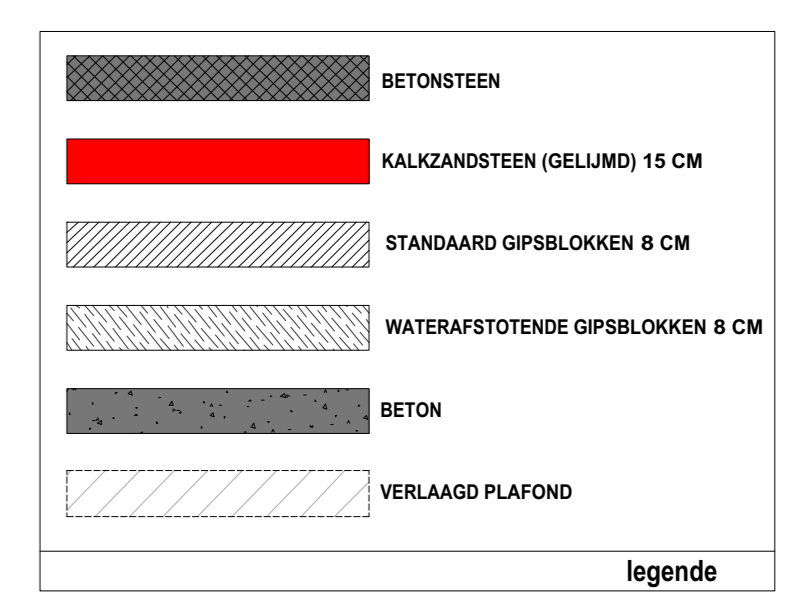
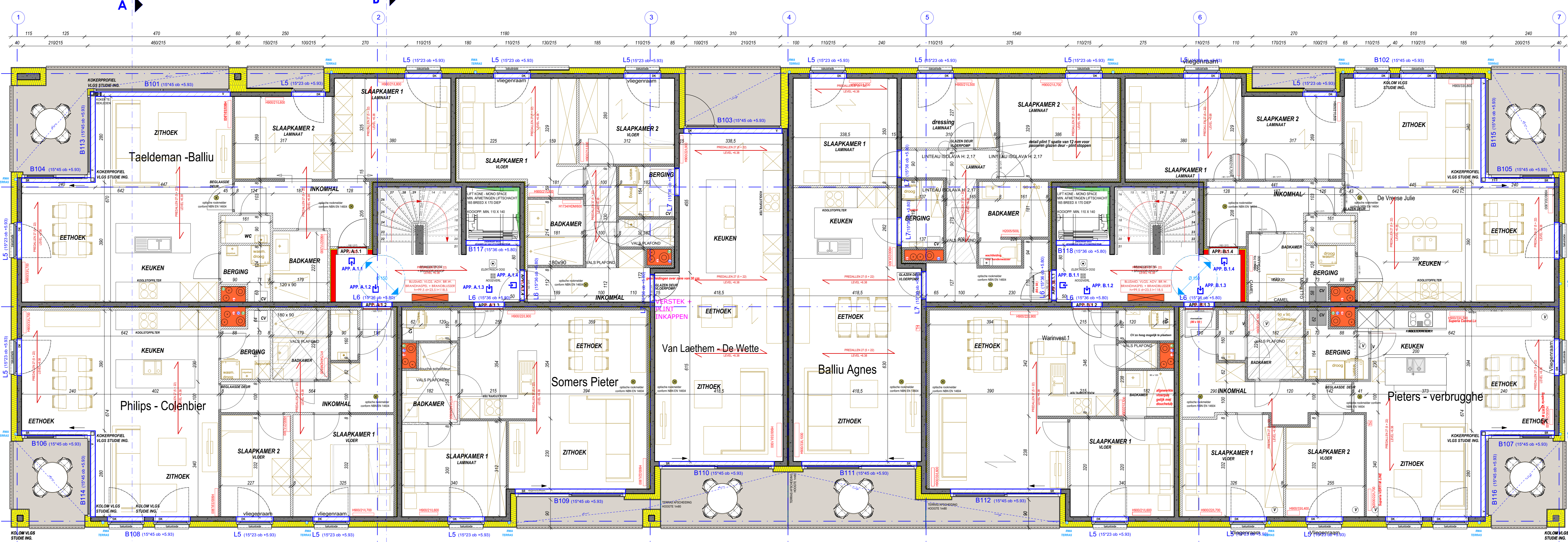

AARD: BOUWEN VAN EEN MEERGEZAMEN WONING MET 19 WOONEEHEDEN EN 3 COMMERCIËLE RUIMTES			
PROVINCIE: Drenthe	STAD: Vlieland	Dorpsbinnen (Geel)	
KADAstraal: Desterbergen Afdeling 1 - Sectie A - Nr. 7739, 8071, 8072, 2045, 2046, 2047, 2048	LOT: 21	Verkeveling: TAE-30a - Zone 3 LOT 21 - Blok AB	
Kadastraal: Desterbergen Afdeling 1 - Sectie A - Nr. 7739, 8071, 8072, 2045, 2046, 2047, 2048	LOT: 21	Verkeveling: TAE-30a - Zone 3 LOT 21 - Blok AB	
OPDRACHTGEVER		DURABRIK BOUWBEDRIJVEN NV vertegenwoordigd door Boca bvba vertegenwoordigd door Merv. Callens Claudia LANDESGESTRAAT 10 9031 DRONGEN	
GEBRUIKTE MATERIALEN:		VALDEGROEP:	
gevel: crepi (R4)	plafond: kunststof	A	OPDRACHTGEVER
opbevoering: gipsplaat	vloer: gipsplaat	B	CONTROLLER PLANNING / LAMINATIE GROUP
deuren: aluminium met isolatie	ramen: aluminium met isolatie	C	COÖRDINATOR CC: OORVERNEMING
badkamer: keramiek met isolatie	keuken: keramiek met isolatie	D	CONTROLLER B.V.
RIV-afsluiters: RIV-afsluiters		E	ARCHITECTURALE TOEGANG
		F	ANALYSE VAN DE WERK
		G	ARCHITECTURALE TOEGANG
		H	ARCHITECTURALE TOEGANG

ARCHITECTENBURO BERKEN Bellemstraat 50 9880 Aalster Tel. 09 227 88 27 Fax: 09 227 88 20 info@architectenburoberken.com Oude Architecten Oude Vlaanderen	STAD: VLIELAND DE GEMEENTEBESTUUR STEDENBOUW EN RUIMTELIJKE ORDENING
DOSSIER: 12.12.13	GETEKEND: A.V.
DATEM: 03/03/14	SCHAAL: 1:50 (1:50)

APP A.1.2
3/B103
84,40 m²

APP B.1.3
3/D102
84,40 m²

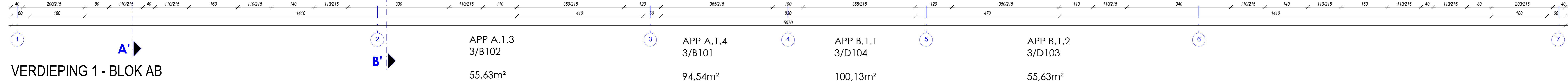

VERDIEPING 1 - BLOK AB

APP A.1.3
3/B102
55,63 m²

APP A.1.4
3/B101
94,54 m²

APP B.1.1
3/D104
100,13 m²

APP B.1.2
3/D103
55,63 m²

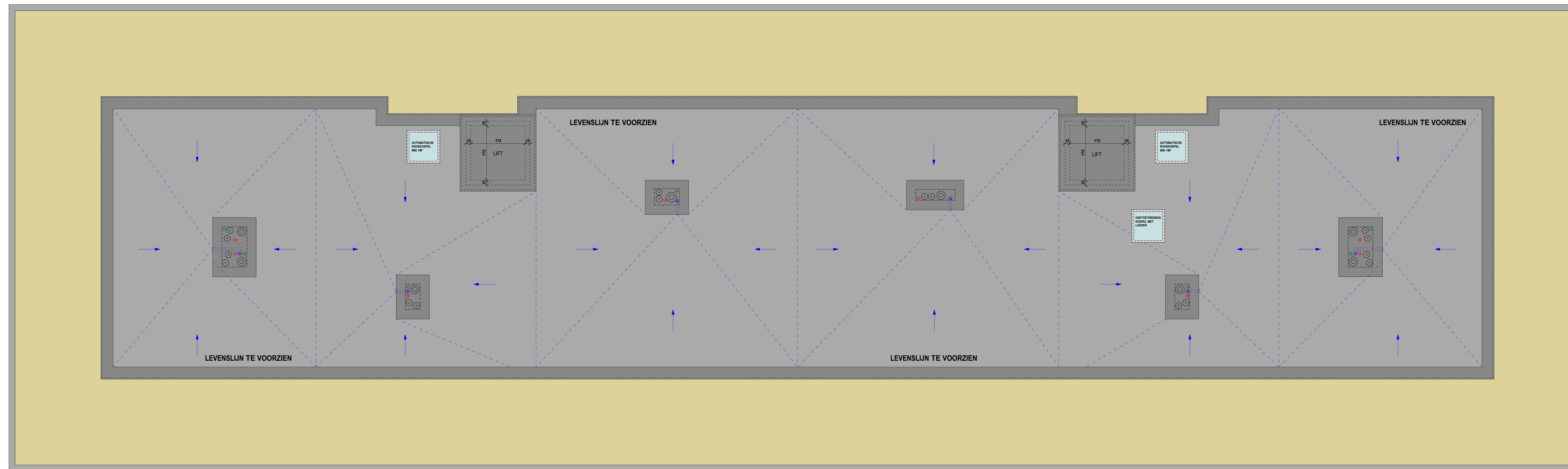
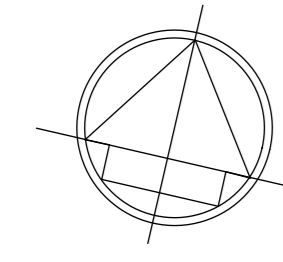

DAKENPLAN - BLOK AB

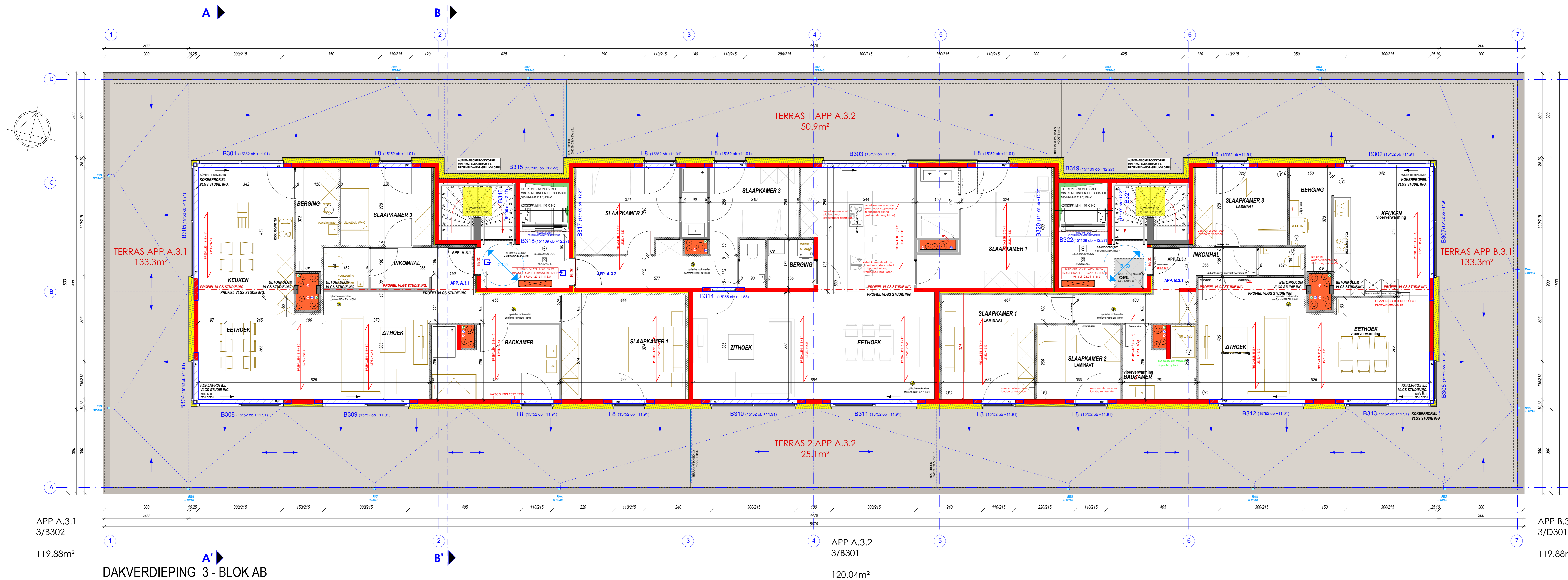

Legende

[Symbol]	BETONSTEEN
[Symbol]	KALKZANDSTEEN (GELIJD) 14 CM
[Symbol]	STANDAARD GIPSBLOKKEN 8 CM
[Symbol]	WATERAFSTOTENDE GIPSBLOKKEN 8 CM
[Symbol]	BETON
[Symbol]	VERLAAGD PLAFOND

AARD: BOUWEN VAN EEN MEERGEZINSWONING MET 16 WOONEENHEDEN EN 3 COMMERCIELE RUIMTES

PROVINCIE: Oost-Vlaanderen
 STAD: Denderbieren (Gest.)
 STRAAT: Verkeveling TAE-Site - Zone 3 LOT 21 - Blok AB

KADASTRAAL: Denderbieren: Afdeling 1 - Sectie A - Nr. 7730, 8671, 8672, 2034F, 2034G, 2034H, 2034I

LOT: 21

OPDRACHTGEVER: DURABRIK BOUWBEDRIJVEN NV
 vertegenwoordigd door Boca bvba
 vertegenwoordigd door Mevr. Callens Claudia
 LANDEGEBASTRAAT 10
 9031 DRONGEN

GEBRUIKTE MATERIALEN:

gevel:	crisp (wit)	VALDINGEN:	A	OPWAARTSVIERING	23/10/2011	AV
plaf:	beton		B	CONTROLE PLANEN 1/100 (MET OORLOP D)	23/10/2011	AV
opbelegging:	moort		C	DOORBRAND CC - DOORVOEREN MET VOORZ.	16/02/2011	AV
deuren:	geïsoleerde aluminium hardhouten, verdeling aluminium		D	CONTROLE SWW	17/04/2011	AV
ramen:	aluminium met 9000 zaart met structuurkast		E	ANALYSE VAN TERRAIN	24/10/2011	MM
belegging:	K.S.T.		F	ANDUUDING RWA	02/11/2011	S.P.
RW-afvoer:	ingewekt		G	AB-BUUT PLANEN	16/02/2011	MM
			H			
			I			

De ondervermelding van de bouwmateriaal (ind. de toelichting) vermeldt de opdrachtgever(s) zich akkoord met de inhoud ervan.
 Het gebruik van de plannen dient niet te worden opgevat als een garantie van de architect of van de opdrachtgever.
 De afbeelding van de afbeelding dient niet te worden opgevat als een garantie van de opdrachtgever.
 Het gebruik van de plannen dient niet te worden opgevat als een garantie van de opdrachtgever.
 Het gebruik van de plannen dient niet te worden opgevat als een garantie van de opdrachtgever.

ARCHITECTENBUREAU BERKEIN
 Belemstraat 50
 9800 Aalter
 Tel: 09 227 88 27
 Fax: 09 227 88 20
 info@architectenbureau.berkein.com
 Oude Architecten Oost-Vlaanderen

DE OPDRACHTGEVER(S)

STADS- of GEMEENTEBESTUUR
 STEDEBOUW EN RUIMTELIJKE
 ORENDING

DOSSIER: 12.12.07.13
 GETEKEND: J.V.
 DATUM: 03/10/2014
 SCHAL: 1:50, 1:100 e.a.
 AANTAL PLANNEN: 6

PLAN nr. DAKVERDIEPING 3 - BLOK AB

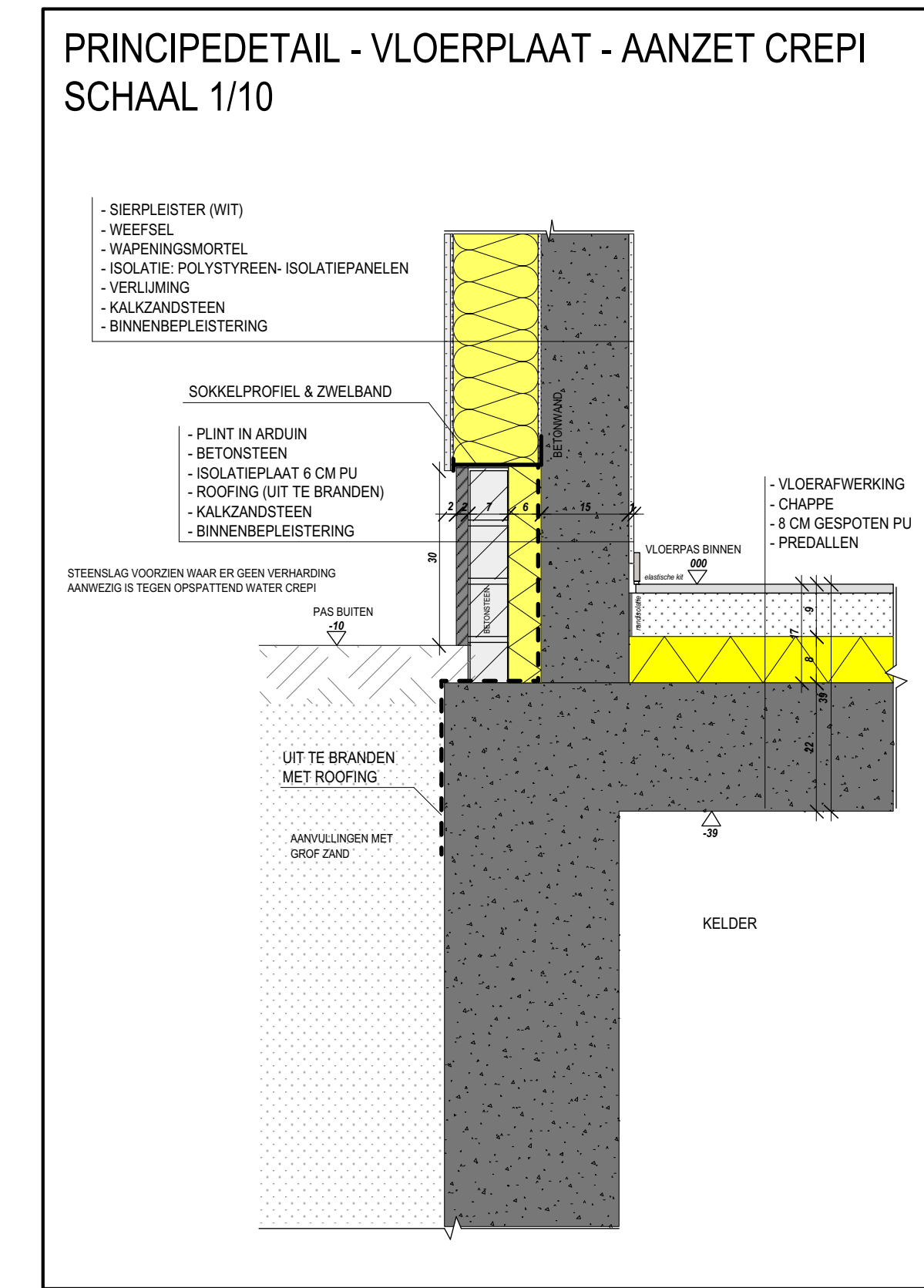

DOORSNEDE CC' inrit helling
KELDER: 100% WATERDICHTE CONSTRUCTIES
KIMPLATEN IN DE BETONWAND ONDERAAN EN BOVENAAN TE VOORZIEN

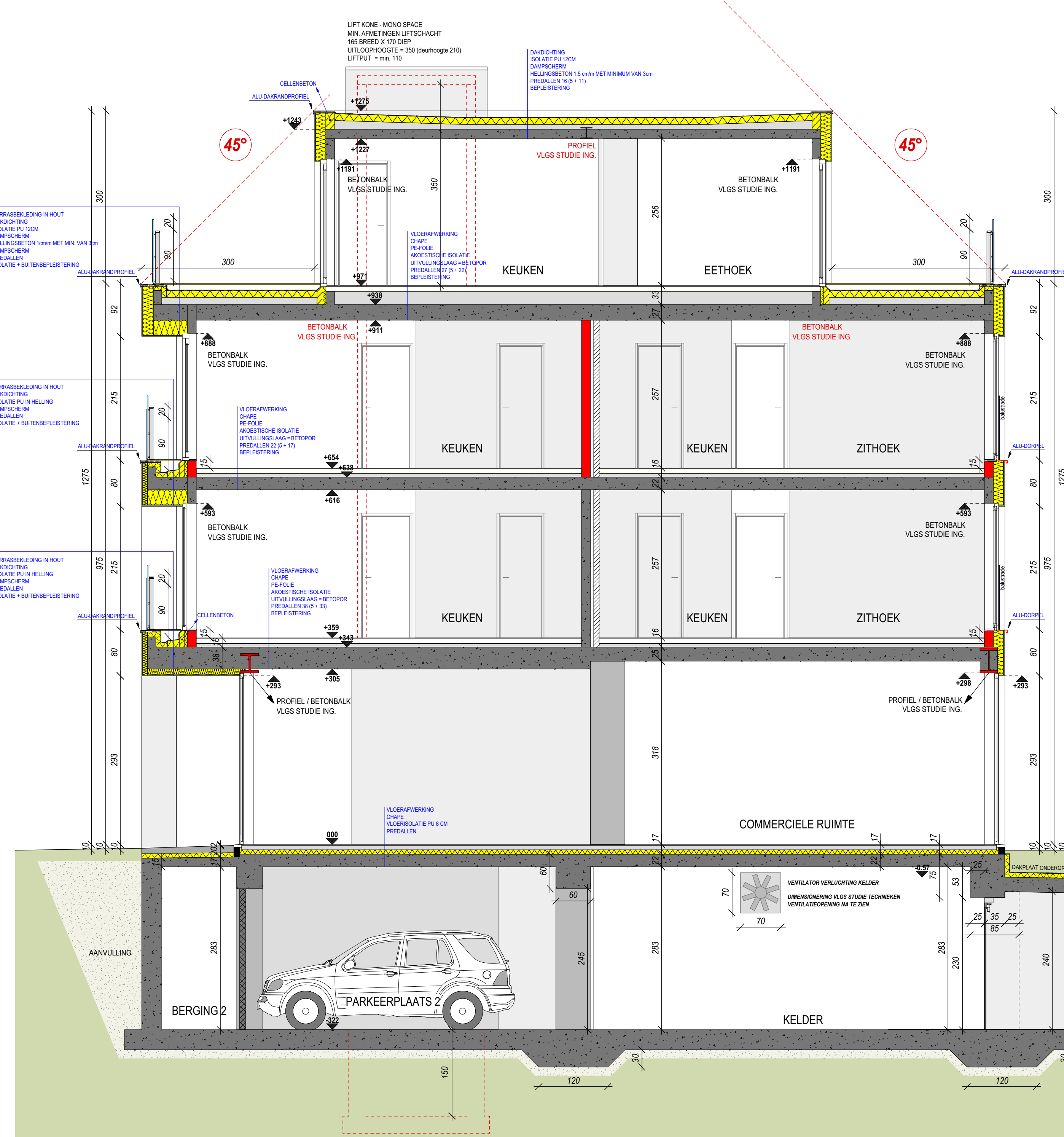

DOORSNEDE AA'
KELDER: 100% WATERDICHTE CONSTRUCTIES
KIMPLATEN IN DE BETONWAND ONDERAAN EN BOVENAAN TE VOORZIEN

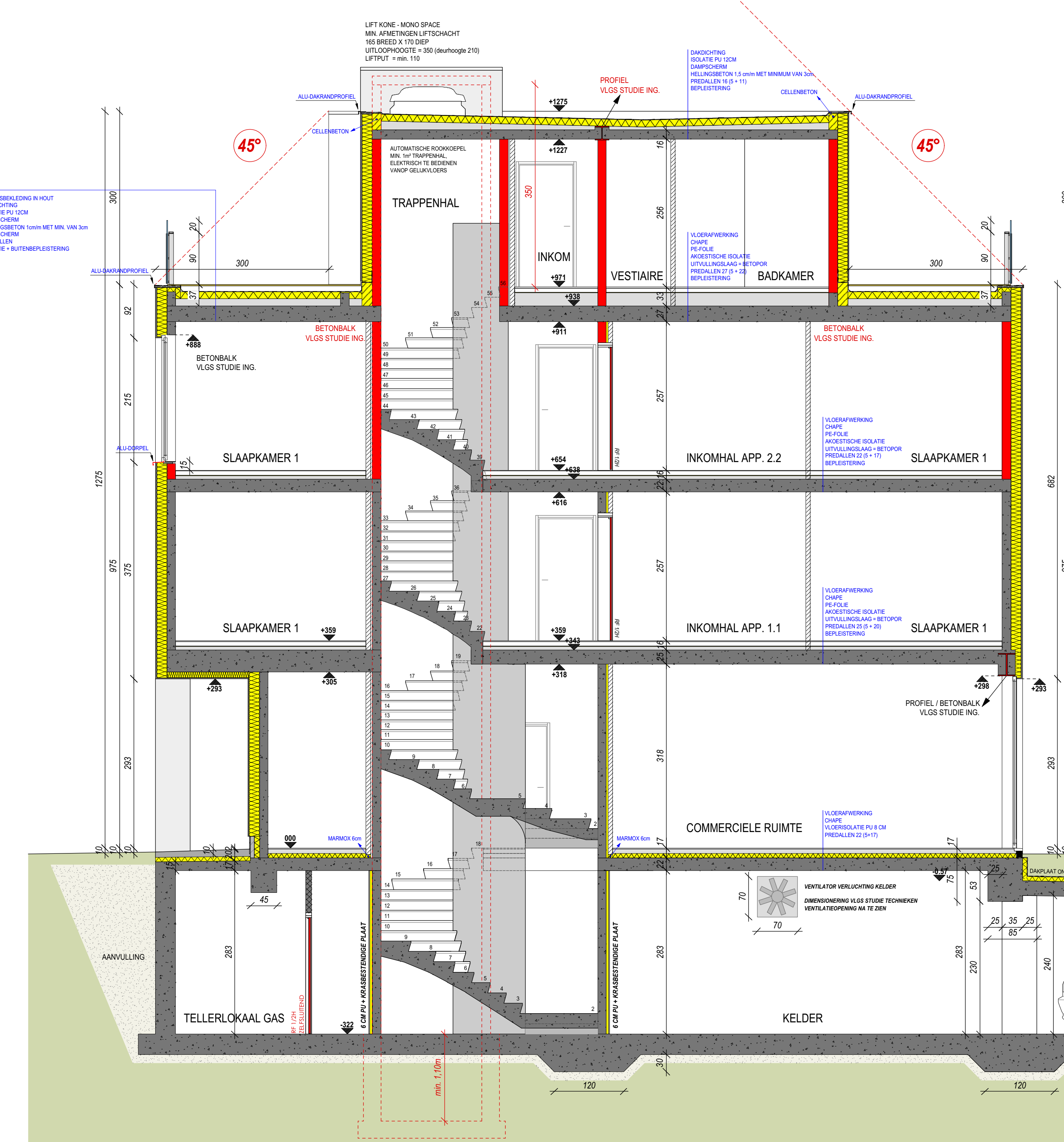

DOORSNEDE BB'
KELDER: 100% WATERDICHTE CONSTRUCTIES
KIMPLATEN IN DE BETONWAND ONDERAAN EN BOVENAAN TE VOORZIEN

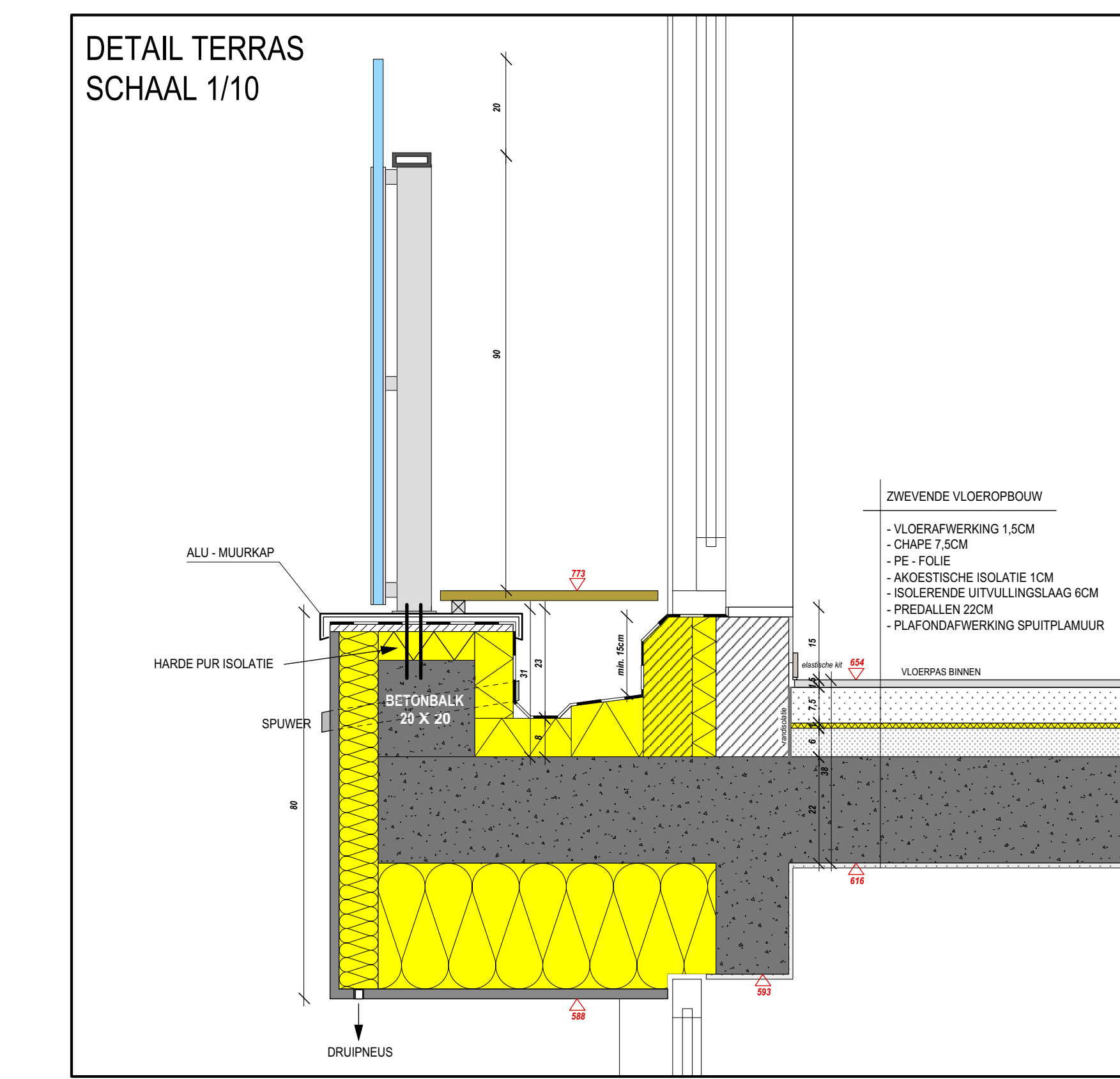

AARD: BOUWEN VAN EEN MEERGEZINSWONING MET 19 WOONEHEDEN EN 3 COMMERCIELE RUIMTES			
PROVINCIE:	: Oost - Vlaanderen	Uitsluitingsnr.:	BPA 1
STAD:	: Denderbergen / Gant	Gediplomeerd:	BPA naams BPA-TAG
STRAAT:	: Verkeertweg TAE Site - Zone 3 LOT 21 - Blok AB	Algemeen:	KB 1
KADAASRAAL	: Denderbergen, Afdeling 1, Sectie A, Nr. 71/10, 867, 868, 203/27, 203/28, 203/29		
LOT	: 21		
OPDRACHTGEVER: DURABRIK BOUWBEDRIJVEN NV vergegenwoordigd door Mevr. Callens Claudia LANDSENESTRAAT 10 9031 DRONGEN			
GEBRUIKTE MATERIALEN:		WISDINGEN:	
gevel:	cepi (w/t)	A	DRAAGVLAKTOEGANG
span:	beton	B	CONTOURPLANKEN STABILITEIT GROUP D
dekkende laag:	roefing	C	DOORDEKSEL CC' DOORVLOEREN NUTSDOOR
dekkende laag:	beton	D	VLOERAFWERKING 1.5CM EN 1.5CM KLEEDLAAG
afsluiting:	verfleging bitumen	E	AANZET ONDER AANZET
afsluiting:	afsluiting met bitumen	F	CONTOURWEG
afsluiting:	afsluiting met bitumen	G	ANZET TERAS
afsluiting:	afsluiting met bitumen	H	ANZETING SWA
afsluiting:	afsluiting met bitumen	I	ANZETING SWA
afsluiting:	afsluiting met bitumen	J	ANZETING SWA
afsluiting:	afsluiting met bitumen	K	ANZETING SWA
afsluiting:	afsluiting met bitumen	L	ANZETING SWA
afsluiting:	afsluiting met bitumen	M	ANZETING SWA
afsluiting:	afsluiting met bitumen	N	ANZETING SWA
afsluiting:	afsluiting met bitumen	O	ANZETING SWA
afsluiting:	afsluiting met bitumen	P	ANZETING SWA
afsluiting:	afsluiting met bitumen	Q	ANZETING SWA
afsluiting:	afsluiting met bitumen	R	ANZETING SWA
afsluiting:	afsluiting met bitumen	S	ANZETING SWA
afsluiting:	afsluiting met bitumen	T	ANZETING SWA
afsluiting:	afsluiting met bitumen	U	ANZETING SWA
afsluiting:	afsluiting met bitumen	V	ANZETING SWA
afsluiting:	afsluiting met bitumen	W	ANZETING SWA
afsluiting:	afsluiting met bitumen	X	ANZETING SWA
afsluiting:	afsluiting met bitumen	Y	ANZETING SWA
afsluiting:	afsluiting met bitumen	Z	ANZETING SWA
Bij toelichting van de bouwtekeningen (zie de ingebruikname) verstaan wij dat de afsluiting van de kelder met bitumen en afsluiting met bitumen, in voorkomende gevallen, kan worden toegevoegd aan de afsluiting van de kelder. De afsluiting van de kelder met bitumen, in voorkomende gevallen, kan worden toegevoegd aan de afsluiting van de kelder. De afsluiting van de kelder met bitumen, in voorkomende gevallen, kan worden toegevoegd aan de afsluiting van de kelder.			
ARCHITECTENBUREAU BERKEIN Belemstraat 50 9800 Aalst Tel. 09 227 88 27 Fax. 09 227 88 20 info@architectenbureau-berkein.com Orde Architecten Oost-Vlaanderen		STADS- OF GEMEENTEBESTUUR STEDESCHOUW EN RUIMTELIJKE ORDENING 	
DOSSIER: 12.12.18.13 GETEKEND: A.V. DATER: 03/10/2018 SCHAAL: 1:50 AANKL. PLAN N. 0			
PLAN N. 06 - GEBRUIKTE MATERIALEN DOORSNEDE AA, BB, CC			