

**Verslag van onderzoek / Rapport de contrôle**

<b>Verslagnummer: N° de rapport:</b>	212/2019/1/14/4	<b>Datum van bezoek: Date de visite:</b>	14/01/2019
<b>Opdrachtgever: Donneur d'ordre:</b>	Dobbels Ben Otegemstraat(2) 318 - 8550 ZWEVEGEM BTW BE 0770.074.882	<b>IK: CI:</b>	/
<b>Distributenetbeheerder: Gestionnaire de réseau:</b>	Eandis	<b>Nr teller: N° compteur: Nr teller nachttarief: N° compteur tarif de nuit:</b>	36981427 / /
<b>Plaats van het onderzoek: Lieu du contrôle:</b>	Voskenslaan 294 B001 - 9000 GENT		
<b>Eigenaar: Propriétaire:</b>	DE VISCH JEROEN Stampmolenstraat 294 - 1761 BORCHTLOMBEEK		
<b>Installateur:</b>	Dobbels Ben	<b>BTW/TVA:</b>	BE0770.074.882
<b>Gebruikte interne procedure: Procédure interne utilisée:</b>	F-ELS271/APP3 (Periodieke controle van 3 app op hetzelfde adres)		

**Beschrijving van de gecontroleerde installatie / description de l'installation contrôlée:**

<b>Aard van onderzoek: AREI / Genre de contrôle:</b> RGIE	<b>Art. hh:</b> 86	<b>Art. onderzoek:</b> 271				
<b>Onderzoek: / Contrôle:</b> Appartement						
<b>TT - net/spanning: / Réseau TT - tension:</b> 1x400V+N	<b>Meter / Bord verbinding / Liaison compteur-tableau:</b> 4 x 10 mm <sup>2</sup> XVB	<b>Max. beveiliging / Protection max.:</b> 40A				
<b>Aardelektrode / Electrode de terre:</b> Pen/Piquets	9.33 Ohm	<b>Isolatie / Isolement:</b> >0.5 MOhm				
		<b>Aantal verdeelborden / Nombre de tableaux:</b> 1				
<b>Differentieelschakelaars/Interrupteurs différentiels:</b>		<b>Aantal eindstroombanen / Nombre de circuits terminaux:</b> 12				
<b>In(A)</b>	<b>Δ In (mA)</b>	<b>Type</b>	<b>Eindstroombanen / terminaux</b>	<b>TestΔ In</b>	<b>1.Δ In</b>	<b>AREI/RGIE</b>
40A	300mA	A/s	/	OK	OK	271
40A	30mA	A/s	12	OK	OK	271
<b>Visueel nazicht Algemeen: Contrôle visuel général:</b> OK	<b>Rechtstreekse aanraking: Contact direct:</b> OK	<b>Onrechtstreekse aanraking: Contact indirect:</b> OK	<b>Aansluitingen: Raccordements:</b> OK	<b>Equipotentiale verbindingen: Liaisons équipotentielles:</b> OK		

**Inbreuken / Infractions:**

**Bijkomende inbreuken / Infractions supplémentaires:**

**Opmerkingen / Remarques:**

**Nota's / Notes:**  
- ONDERZOEK VAN DE BEREIKBARE EN ZICHTBARE DELEN VAN DE INSTALLATIE.  
- HUIDIG VERSLAG KAN GEBRUIKT WORDEN BIJ VERKOOP VAN WOONEENHEID.

**Besluit / Conclusion:**

De elektrische installatie voldoet aan de voorschriften van het A.R.E.I. / L'installation électrique est conforme aux prescriptions du R.G.I.E.

Het ééndraadschema en opstellingschema werden voor gezien getekend en stammen overeen met de installatie. / Le schéma unifilaire et de position ont été visés et sont conformes avec l'installation.  
De volgende periodieke controle moet worden uitgevoerd binnen de door de van kracht zijnde reglementering voorgeschreven termijn (art. 271 A.R.E.I.) / Le prochain contrôle périodique est à effectuer dans le délai prescrit par la réglementation en vigueur (art. 271 R.G.I.E.)

**Volgend controlebezoek / Prochaine visite de contrôle:** 14/01/2044

**Naam en handtekening van de inspecteur, voor de directeur,  
Nom et signature de l'inspecteur, pour le directeur,  
VISUM (Datum / Date):**

D'HAENE Kenzo

**Herinnering van de reglementaire voorschriften:** a) de verplichting het P.V. van het controlebezoek te bewaren in het dossier van de elektrische installatie; b) de verplichting in het dossier elke wijziging aangebracht aan de elektrische installatie te vermelden; c) de verplichting de F.O.D. die Energie onder zijn bevoegdheid heeft onmiddellijk in te lichten over elk ongeluk aan personen overkomen en rechtstreeks of onrechtstreeks te wijten aan de aanwezigheid van elektriciteit; d) de verplichting, wanneer er overtredingen zijn vastgesteld tijdens het controleonderzoek, een nieuw controleonderzoek te doen verrichten door hetzelfde erkend organisme om na te gaan of na afloop van de termijn van één jaar de overtredingen verdwenen zijn. Indien tijdens dat tweede onderzoek wordt vastgesteld dat er nog overtredingen overblijven, moet het erkend organisme een kopie van het proces-verbaal van het controleonderzoek sturen naar de Algemene Directie Energie die belast is met het hoog toezicht op de huishoudelijke elektrische installatie.  
**Rappel des prescriptions réglementaires:** a) l'obligation de conserver le P.V. de visite de contrôle dans le dossier de l'installation électrique; b) l'obligation de renseigner dans le dossier toute modification intervenue dans l'installation électrique; c) l'obligation d'aviser immédiatement le S.P.F. ayant l'Energie dans ses attributions, de tout accident survenu aux personnes et dû, directement ou indirectement, à la présence d'électricité. d) l'obligation lorsque des infractions ont été constatées lors de la visite de contrôle, de faire effectuer une nouvelle visite de contrôle par le même organisme agréé afin de vérifier la disparition des infractions au terme du délai d'un an. Dans le cas où, lors de cette seconde visite, des infractions subsistent, l'organisme agréé se doit d'envoyer une copie du procès-verbal de visite de contrôle à la Direction générale de l'Energie préposée à la haute surveillance des installations électriques domestiques.

# Bord gelijkvloers - bestaande installatie

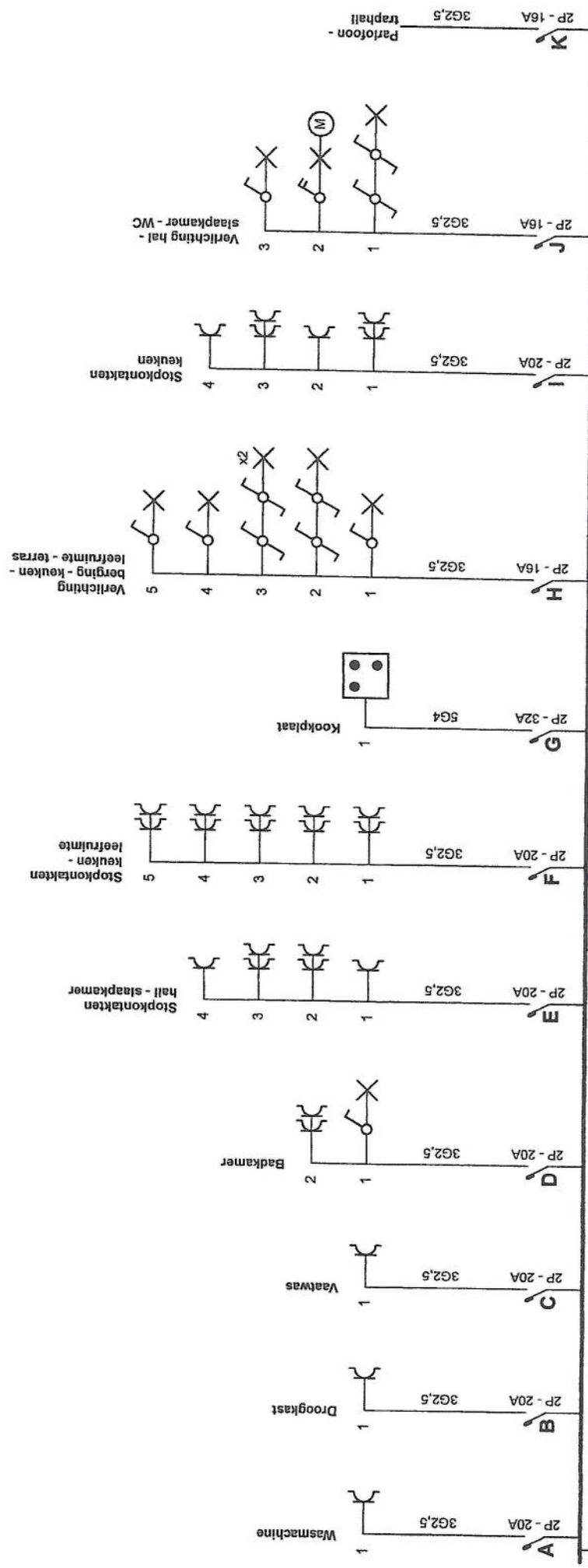

<b>Erkend Organisme</b> Electro-Test - West-Vlaanderen Kerkstraat 33 1820 Melsbroek Tel.: 050 79 28 66 Fax: 02 751 52 09 e-mail: info@electro-test.be	Plaats van de elektrische installatie De Visch Jeroen Voskenslaan 294 Bus 400-1	Installateur Dobbels Ben Olegemstraat 318 8550 Zwevegem Tel.: 056 75 43 74 GSM: 0032 47 52 52 79 e-mail: benmydobbels@telenet.be BTW BE 0770.074.882	p. 1/4
			Eendraadschema
		Datum: 15/01/2019	
		4 x 400V + N ~ 50Hz	
		Eigenaar: De Visch Jeroen Stampmolenstraat 1 1761 Borsbrouck	

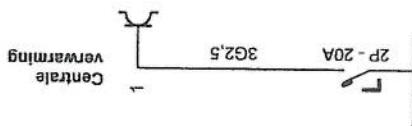

**Erkend Organisme**  
 Electro-Test - West-Vlaanderen  
 Kerkstraat 33  
 1820 Meisbroek  
 Tel.: 050 79 26 66  
 Fax: 02 751 52 09  
 e-mail: info@electro-test.be

*[Handwritten signature]*

**Plaats van de elektrische installatie**  
 De Visch Jeroen  
 Voskenslaan 294 Bus 1001

**Installateur**  
 Dobbels Ben  
 Olegemstraat 318  
 8550 Zwevegem  
 Tel.: 056 75 43 74 GSM: 0032 47 52 52 794  
 e-mail: benny.dobbels@telenet.be  
 BTW BE 0770.074.882

*[Handwritten signature]*

**p. 2/4**  
**Eendraadschema**  
 Datum: 15/01/2019  
 1 x 400V + N ~ 50Hz  
 Eigenaar :  
 De Visch Jeroen  
 Stampmolenstraat 1  
 1761 Borchflombeek

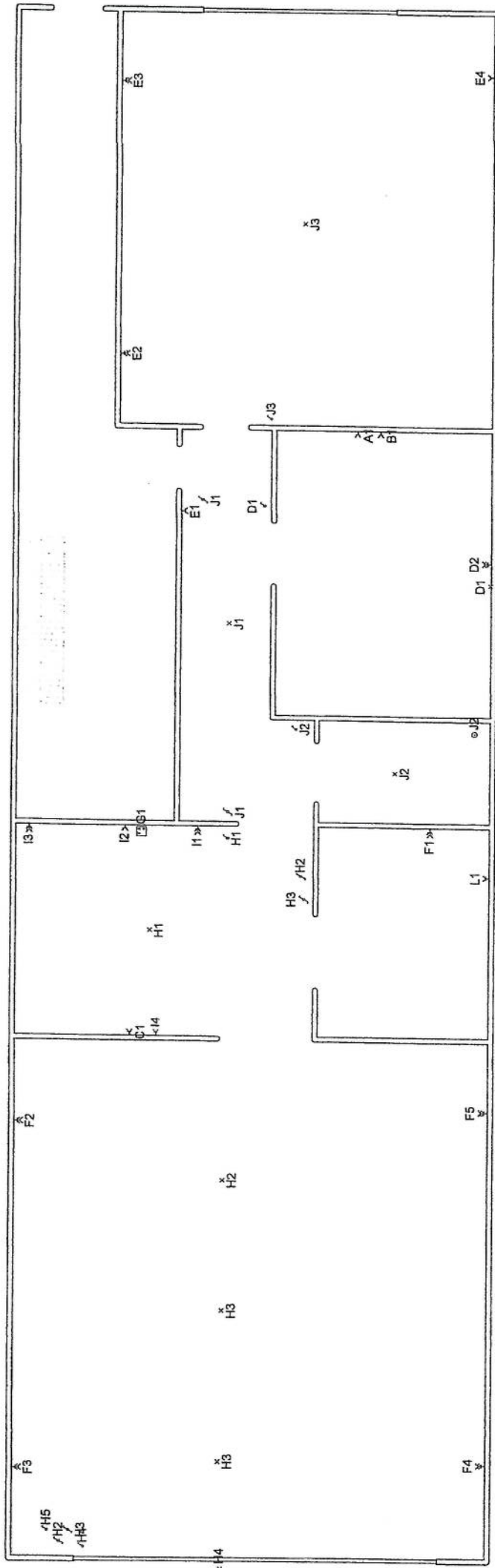

**Erkend Organisme**  
 Electro-test - West-Vlaanderen  
 Kerkstraat 33  
 1820 Melsbroek  
 Tel.: 050 79 26 66  
 Fax: 02 751 52 09  
 e-mail: info@electro-test.be

**Plaats van de elektrische installatie**  
 De Visch Jeroen  
 Voskenslaan 294 Bus 1001

**Installateur**  
 Dobbels Ben  
 Olegemstraat 318  
 8550 Zwevegem  
 Tel.: 056 75 43 74 GSM: 0032 47 52 52 794  
 e-mail: benny.dobbels@telenet.be  
 BTW BE 0770.074.882

**p. 3/4**  
**Situatieschema**  
 Datum: 15/01/2019  
 x 400V + N ~ 50Hz  
 Eigenaar:  
 De Visch Jeroen  
 Stampmolenstraat 1  
 1761 Borchtlombeek

- A** Wasmachine
- B** Droogkast
- C** Vaatwas
- D** Badkamer
- E** Stopkontakten hall - slaapkamer
- F** Stopkontakten keuken - leefruimte
- G** Kookplaat
- H** Verlichting berging - keuken - leefruimte - terras
- I** Stopkontakten keuken
- J** Verlichting hal - slaapkamer - WC
- K** Parlofoon - traphall
- L** Centrale verwarming

**Erkend Organisme**  
 Electro-Test - West-Vlaanderen  
 Kerkstraat 33  
 1820 Meisbroek  
 Tel.: 050 79 26 66  
 Fax: 02 751 52 09  
 e-mail: info@electro-test.be

**Plaats van de elektrische installatie**  
 De Visch Jeroen  
 Voskenslaan 294 Bus 1

**Installateur**  
 Dobbels Ben  
 Otegemstraat 318  
 8550 Zwevegem  
 Tel.: 056 75 43 74 GSM: 0032 47 52 52 794  
 e-mail: benny.dobbels@telenet.be  
 BTW BE 0770.074.882

P. 4/4  
**Lijst Kringen**

Datum: 15/01/2019

3 x 400V + N ~ 50Hz

Eigenaar :  
 De Visch Jeroen  
 Stampmolenstraat 1  
 1761 Borchtlombeek